



► AMBIENTE

Parques naturais “brotam” na cidade

Sete grandes áreas verdes serão transformadas em reservas voltadas para a biodiversidade

► FLÁVIA MANTOVANI

Espremida entre um hipermercado e um condomínio residencial, uma riqueza natural paulistana permaneceu incógnita por muito tempo em pleno Jaguaré (zona oeste). Foi o ambientalista Ricardo Cardim, fundador da Associação dos Amigos das Árvores de São Paulo, quem, passando por ali, percebeu que o que parecia apenas mato era um resquício dos campos cerrados. “É um tipo de vegetação de grande biodiversidade e beleza que, na época da fundação da cidade, era

comum por aqui e hoje está praticamente extinta”, diz ele.

Alertada, a prefeitura decretou, no dia 18 de junho, que o local será transformado em parque. Mas, apesar de ficar em uma região densamente povoada, este não será um parque urbano, com pista de cooper e outras facilidades comuns no Ibirapuera ou no Villa-Lobos, por exemplo. Segundo a prefeitura, a ideia é fazer uma espécie de reserva natural, a primeira de campos cerrados de São Paulo.

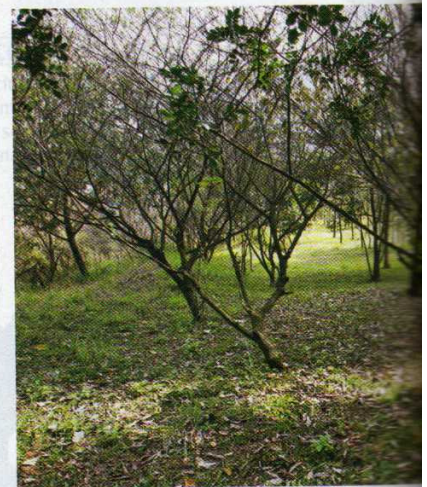



2.



1. e 2. Parque da Fazenda do Carmo: um dos últimos fragmentos de vegetação na zona leste

3. e 4. Parque dos campos cerrados: relíquia incógnita no Jaguaré

3.

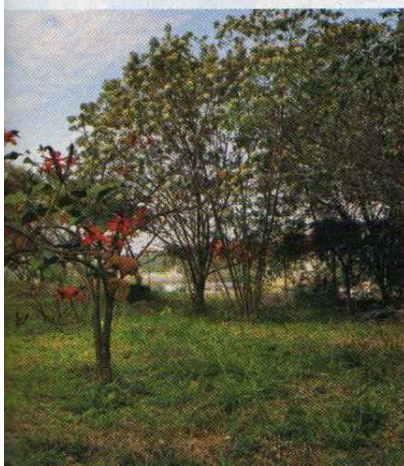

Fotos Paulo Pampolini/Nype/Folhapress

Áreas terão visitação restrita, voltada principalmente para pesquisa, ecoturismo e educação ambiental

O local não será totalmente aberto à população: o que haverá são visitas monitoradas. Isso porque o objetivo desse tipo de parque é preservar a flora e a fauna, restringindo as visitas a pesquisa científica, ecoturismo ou educação ambiental. Algumas reservas até abrem ao público, mas apenas em certos trechos.

Segundo Anita Correia de Souza, diretora da divisão de unidades de conservação da Secretaria Municipal do Verde e do Meio Ambiente, a criação dessas reservas é tendência. “Os municípios estão criando mais parques voltados para a biodiversidade. O lazer também é importante, mas ainda há áreas que, com um patrimônio ambiental extraordinário, que devem ser preservadas.” Ela diz que, em São Paulo, havia só duas unidades de conservação municipais até 2006: a Apa Capivari-Monos e a Apa Bororé-Colônia.

Hoje, além do parque de campos cerrados no Jaguaré, há ao menos mais seis novos parques “restritos” sendo implantados na região metropolitana (se os quatro parques do Rodoanel forem contados separadamente, o número sobe para nove). Dois deles são estaduais e o restante, municipais. Cinco desses parques, incluindo o de cerrado, já devem estar prontos até o fim do ano que vem, segundo a prefeitura.

E, para alguns deles, como o da Cratera de Colônia, já foram projetadas sedes ecológicas, construídas com madeira certificada e que farão reutilização de água e tratamento local de esgoto, afirma Souza. ▶

Walt Disney World Resort na Flórida



DIÁRIAS COM PLANO DE REFEIÇÃO DISNEY GRÁTIS

Reservas:

16 de agosto até 20 de dezembro

Hospedagem:

de 01 de outubro até 21 de dezembro

Consulte as datas permitidas para check in

Hotel Econômico diárias a partir de*
Plano Familiar (2 adultos + 2 crianças) **US\$ 62**

Inclui: 5 noites de hospedagem + por pessoa / por dia
5 dias de ingresso *Magia à sua Maneira* Básico

Plano de Refeição Disney inclui:
Plano de Refeição Disney com serviço de balcão:
2 refeições com serviço de balcão • 2 snacks •
1 caneca Disney (para consumo de bebidas no hotel)

Hotel Moderado diárias a partir de*
Plano Familiar (2 adultos + 2 crianças) **US\$ 79**

Inclui: 5 noites de hospedagem + por pessoa / por dia
5 dias de ingresso *Magia à sua Maneira* Básico

Plano de Refeição Disney inclui:
Plano de Refeição Disney:
1 refeição com serviço de mesa • 1 refeição com serviço de balcão • 1 snack

FLY & DRIVE NATAL E REVEILLON

a partir de **9x US\$ 176**
+ ent. US\$ 676 em apto qdpl

SAÍDAS GARANTIDAS

SAÍDA	RETORNO	NOITES	SAÍDA	RETORNO	NOITES
19/Dez	30/Dez	11	09/Jan	21/Jan	12
22/Dez	06/Jan	15	11/Jan	24/Jan	12
30/Dez	12/Jan	12	14/Jan	27/Jan	12
05/Jan	20/Jan	15	16/Jan	29/Jan	12

O programa inclui:

Tkt aéreo em classe econômica • Acomodação no hotel *Disney's All Star Resort* • 5 dias de ingresso *Magia à sua Maneira* Básico com direito a cinco visitas aos parques temáticos *Disney's Hollywood Studios*, *Epcot*, *Disney's Animal Kingdom Theme Park* e *Magic Kingdom Park* • Locação de carro intermediário Alamo com km livre, taxas e impostos • Assistência Travel Ace Turista Básico • Bolsa de viagem Trade Tours.

Condições Gerais: Preços por pessoa, em dólares americanos, em apto quadruplo, e saídas de São Paulo. Consulte-nos sobre outros tipos de ingressos e saídas de outras cidades. Tarifas estão sujeitas a alteração sem prévio aviso. Tarifa indicada como a partir de refere-se à saída do dia 30/Dez com a Delta Airlines. Oferta Disney: *Compra do ingresso é obrigatória. Snack: corresponde a consumo de pipoca, sorvete ou refrigerante. Forma de pagamento: 30% de entrada e saldo em até 9x sem juros nos principais cartões de crédito. Taxas de embarque e segurança não estão incluídas e deverão ser pagas na primeira parcela.

São Paulo: (11) 3257-9788 Recife: (81) 3327-7733
Brasília: (61) 3322-9788 Rio de Janeiro: (21) 2240-8500
Campinas: (19) 3236-4131 Rio Preto: (17) 3203-0030

www.tradetours.com.br

CONSULTE SEU
AGENTE DE VIAGENS



trade tours
.com.br

Projetos de reservas da biodiversidade



1. PARQUE ESTADUAL DE ITAPETINGA

ONDE FICA: Abrange partes de Mairiporã, Nazaré Paulista, Atibaia e Bom Jesus dos Perdões

ÁREA: 101.000 m²

VEGETAÇÃO: Remanescente da mata atlântica. Exemplos: cedro-rosa e cangerana, samambaiçu (tipo de palmeira) e palmeira-juçara (em extinção por causa do palmito)

FAUNA: Predadores de topo de cadeia alimentar, que são indicadores biológicos de saúde, qualidade e equilíbrio do ecossistema. Foram registrados exemplares de grandes carnívoros como

uma onça-parda (encontrada com dois filhotes), jaguatirica, gato-maracajá – todos de espécies ameaçadas de extinção

QUANDO FOI CRIADO: 30/3

EM QUE PÉ ESTÁ: Estão sendo elaborados os Planos Emergenciais de Gestão, que são anteriores ao Plano de Manejo (pelo qual se faz o zoneamento no lugar). O decreto de criação do parque prevê um prazo de até 12 meses para fazer um levantamento fundiário que permitirá, depois, fazer desapropriações de imóveis que estejam dentro da área preservada

PREVISÃO DE ABERTURA: Não há

2. PARQUE ECOLÓGICO DE CAMPO-CERRADO DR. ALFRED USTERI

ONDE FICA: No entorno das avenidas General Mac Arthur e Corifeu de Azevedo Marques, no Jaguaré

ÁREA: 13.090 m²

VEGETAÇÃO: Remanescente do cerrado. O terreno, com vegetação de baixo e médio portes disposta de forma espaçada, abriga cerca de seis espécies típicas do cerrado que correm risco de extinção na cidade: araçá-do-campo, tarumã-do-cerrado, língua-de-tucano, barba-de-bode,

murici-do-cerrado e orelha-de-onça

FAUNA: Está em fase de levantamento, mas já foi possível perceber bandos de passarinhos típicos dos campos cerrados

QUANDO FOI CRIADO: 18/6

EM QUE PÉ ESTÁ: Uma comissão de especialistas avalia o local para definir um plano de manejo (essa etapa deve durar quatro meses)

PREVISÃO DE ABERTURA: Fim de 2011

3. PARQUES NATURAIS MUNICIPAIS DO RODOANEL (ITAIM, VARGINHA, BORORÉ E JACEGUAVA)

ONDE FICA: No trecho sul do Rodoanel

ÁREA: 15.000.000 m²

VEGETAÇÃO: Em levantamento

FAUNA: Em levantamento

QUANDO FOI CRIADO: Não houve decreto de criação. O processo de transferência das áreas para o município está em curso

EM QUE PÉ ESTÁ: No caso dos três primeiros parques, ocorre o processo de transferência das áreas para Secretaria do Verde e do Meio Ambiente; no caso do Jaceguava, a Dersa está avaliando o projeto de sede apresentado pela Secretaria do Verde

PREVISÃO DE ABERTURA: Fim de 2011

4. PARQUE NATURAL MUNICIPAL DA CRATERA DE COLÔNIA

ONDE FICA: Estrada do Vargem Grande, s/nº – Parelheiros

ÁREA: 530.000 m²

VEGETAÇÃO: A cratera, possivelmente resultado do impacto de um corpo celeste há mais de 30 milhões de anos, tem uma paisagem peculiar, de grande valor ambiental e científico – a área é tombada. A depressão foi preenchida por sedimentos, e seu estudo pode fornecer

informações sobre o clima, a fauna e a flora de épocas passadas. Exemplos: aroeira-pimenteira, ipê-amarelo, manacá-da-serra, carobinha, sapopemba, angelim

FAUNA: Em levantamento

QUANDO FOI CRIADO: 2006

EM QUE PÉ ESTÁ: O orçamento está sendo finalizado para que seja feita a licitação

PREVISÃO DE ABERTURA: Fim de 2011



FOLHA DE S. PAULO

sãopaulo

8 a 14 de agosto de 2010

Para mais informações da Folha de S. Paulo, não deixe de visitar o site www.folha.com.br

eternos palestrinos

Quem são os sócios que ajudam a pagar o Valdivia

parques

Cidade vai ter sete novas reservas naturais

Era uma vez uma bike

Aumento do número de roubos faz crescer procura por seguro dos modelos mais caros

As bicicletas que circulam pelas ruas chegam a custar R\$ 32 mil

★ 50 RESTAURANTES ★ 66 FILMES ★ 14 BARES ★ 28 SHOWS E CONCERTOS ★ 26 EXPOSIÇÕES