

## MEU BAIRRO | Butantã

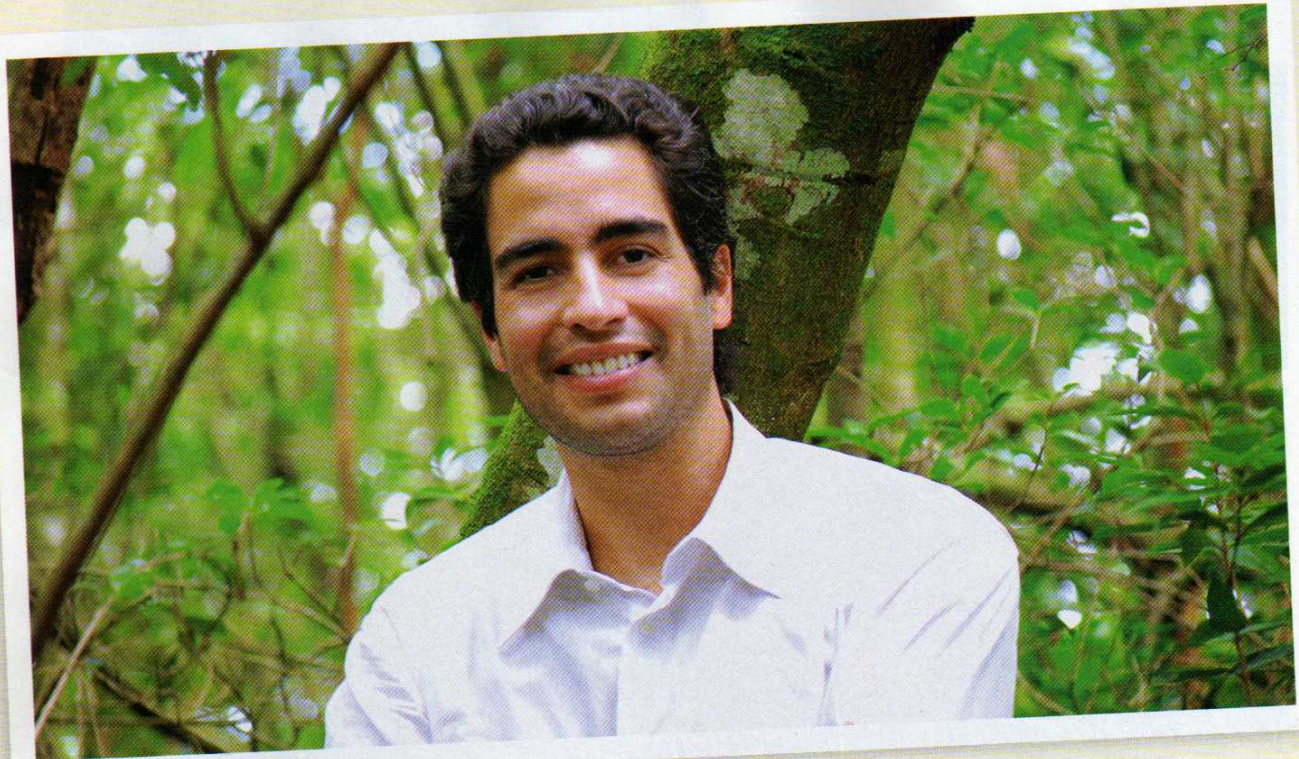

*"A preservação de um raro trecho de cerrado na região é uma grande vitória não só para o bairro, mas para a biodiversidade"*

Ricardo Cardim, ambientalista

Ao lado do Instituto Butantan está localizada a Cidade Universitária, que abriga a estrutura administrativa central da Universidade de São Paulo (USP). Dentre as universidades públicas, a USP é a que concentra um maior número de vagas de graduação e pós-graduação no Brasil. É na Cidade Universitária que se concentram importantes instituições de pesquisa como o Instituto de Pesquisas Energéticas e Nucleares (IPEN) e o Instituto de Pesquisas Tecnológicas (IPT).

A região também contribui para a preservação da memória de São Paulo. É no bairro que estão localizadas a Casa do Sertanista e a Casa do Bandeirante, ambas de construções que datam de meados dos séculos 17 e 18. Visitar esses locais é uma verdadeira viagem no tempo e dos poucos imóveis que restaram de um Brasil colonial,

a Casa do Bandeirante é um deles. A área foi adquirida em 1912 pela Companhia City de Melhoramentos e na década de 40 do século passado a casa e uma área de 14 mil metros quadrados foram doados à municipalidade. ●

### SERVIÇOS

- **DROGA ASTRAL**  
Tel.: 11 3816-7413
- **MORADA DOS PÃES**  
Tel.: 11 3721-4458
- **DEPÓSITO TAMOIO**  
Tel.: 11 3816-2649
- **INSTITUTO BUTANTAN**  
Tel.: 11 3726-7222
- **UNIVERSIDADE DE SÃO PAULO (USP)**  
Tel.: 11 3091-4313
- **CASA DO BANDEIRANTE**  
Tel.: 11 3031-0920
- **CASA DO SERTANISTA**  
Tel.: 11 3726-6348



A população pode desfrutar de três parques – da Previdência, Luís Carlos Prestes e Raposo Tavares – e dentro de alguns dias terá mais um, o Parque Ecológico de Campo-Cerrado Alfred Usteri.

Descoberto recentemente pelo ambientalista e fundador da Associação Amigos das Árvores de São Paulo, Ricardo Cardim, o espaço de 13.090 metros quadrados será destinado à preservação e recuperação das espécies remanescentes do Cerrado.

Essa descoberta é um evento muito importante, não só para o bairro, mas para toda a cidade de São Paulo, afinal, até então só existia um trecho de Cerrado na cidade – que também fica na região do Butantã, na Cidade Universitária – e agora, este recém descoberto. “Eu parei em um posto próximo à Cidade Universitária para abastecer meu carro quando percebi uma vegetação diferente do que

se vê em São Paulo em um terreno próximo. Fui até lá e me surpreendi quando vi que as espécies eram as mesmas descritas no século passado por botânicos”, conta Cardim.

A área, que fica entre as avenidas General MacArthur e Corifeu de Azevedo Marques, reúne espécies raras, não encontradas na cidade desde os anos 40. O terreno que abrigará o futuro parque era o antigo cume de uma pedreira desativada há muito tempo e que permaneceu intacto. “Essa preservação é uma grande vitória para a biodiversidade”, comemora.

Contudo, não é só o contato com o verde que torna o bairro atrativo. A facilidade de acesso a várias regiões da capital e a variedade dos serviços disponíveis, fazem do Butantã um bairro estratégico. Tanto que não é raro encontrar fa-

BUTANTÃ: TRANQUILIDADE E TRADIÇÃO SÃO MARCAS REGISTRADAS DO BAIRRO PAULISTANO – PÁG. 24

minha casa, meu  
**Imóvel**

ENTREVISTA: Fábio Rossi Filho conta a sua experiência no mercado imobiliário – Pág. 16

MARKETING: As estratégias das construtoras para conquistar o público – Pág. 32

DECORAÇÃO: Agora eles também opinam na decoração do lar – Pág. 42

WWW.MINHACASAMEUIMOVEL.COM.BR | ANO 5 • Nº 48 • AGOSTO DE 2010

arcadia

**UMA CAMPANHA DE VERDADES.**

**ZERO DE ENTRADA**

**CLIENTES DE VERDADE DÃO OPINIÕES DE VERDADE SOBRE APARTAMENTOS DE VERDADE.**